PMB-NEWS

POLIZEIMUSIK BASEL

01/2019

PMB-NEWS

Impressum

Herausgeber

POLIZEIMUSIK BASEL
4000 Basel

Präsident Urs Weiss

Vizepräsident Roland Schweizer

Finanzen Roger Burri
finanzchef@bluewin.ch

Redaktion Lenhard Egger
lenhard.egger@gmail.com

Musikalische Leitung Bernhard Winter

Sponsoring Peter Frick

Erscheint 4mal jährlich

Besuchen Sie unsere Homepage
www.polizeimusikbasel.ch
info@polizeimusikbasel.ch

Titelbild: *Photo Basilisk, Christian Bettinger*

Nächste Anlässe

Jahreskonzert 2019	Samstag, 25.05.2019
Schwingfest BS auf der Sandgrube	Donnerstag, 30.05.2019
Parkrestaurant Lange Erlen	Dienstag, 18.06.2019
Vereidigungsfeier der Kantonspolizei BS	Dienstag, 27.08.2019
Musikstafette	Samstag, 07.09.2019

PMB-NEWS

01/2019 94. Jahrgang

Liebe Leserin
Lieber Leser

Im ersten Quartal seht die Polizeimusik Basel meist nicht so intensiv in der Öffentlichkeit, da wir uns dann für unser Jahresfeierkonzert vorbereiten. Dies wird am 25.05.2019 wieder im Musical-Theater stattfinden. Wir werden für Sie ein sehr abwechslungsreiches Unterhaltungsprogramm zusammenstellen. Wir freuen uns, Sie als unser Gast willkommen zu heissen.

Am 13. Januar 2019 durften wir die CSI Pferdesporttage in der St. Jakobhalle in Basel musikalisch umrahmen. Einen Bericht dazu finden Sie auf der nächsten Seite.

Ich wünsche Ihnen viel Spass beim Lesen dieser Ausgabe.

Freundliche Grüsse

Lenhard Egger

Sehr geehrte Freunde der Polizeimusik Basel
verehrte Passivmitglieder, Sponsoren und Gönner

Am Samstag, **25. Mai 2019** lädt das
Orchester der Basler Kantonspolizei zum
traditionellen **Jahreskonzert** ins
Musical Theater ein.

Gratisbillette können gemäss dem Flyer
in der Mitte des Hefts bezogen werden.

Türöffnung wird um 19:00 Uhr und
Konzertbeginn um 19:30 Uhr sein.
Dauer inklusive Pause ca. 2 Stunden.

Unter der Leitung von
Dirigent **Bernhard Winter**
werden Melodien aus der
Welt des Films zu hören sein.

Die Tambouren unter der Leitung von
Tambouren Instruktor **Olivier Jetzer** werden
ebenfalls attraktive Kompositionen beitragen.

Moderieren und durch den Abend führen wird Sie
Felix Rudolf von Rohr.

Pferdesporttage 2019

Text: Urs Weis

Bereits früh im Jahr, am Sonntag, 13. Januar 2019, konnten wir zu Gunsten der Pferdesporttage CSI Basel in der neu renovierten St. Jakobshalle einen kleinen Beitrag zur Unterhaltung leisten. Der Anlass um die edlen Tiere dauerte vom 10. bis zum 13. Januar 2019. Mehrere Prüfungen für Amateure und Professionals standen in diesen Tagen an. Bedeutende Preise wurden an die Sieger vergeben, zudem war die Arena gut besucht.
Ein Sonntag zwar, Familientag üblicherweise und trotzdem waren wir ganz ordentlich präsent. In der Erinnerung haben sich Auftritte, in welchen Pferde eine Rolle gespielt haben, jeweils deutlich mit ein paar Merkmalen manifestiert. Darin hat sich das Marschieren inmitten von Pferdeäpfeln am besten gehalten. Erstaunlicherweise hielt sich das Zirkeln und Massnehmen beim Trittsuchen in Grenzen, die Arena war vor unserem Einsatz ziemlich gut gesäubert worden. Hingegen nicht ganz einfach war, inmitten der Sägemehlspäne sicher zu gehen und für den Notenständer eine gute Unterlage zu finden.
Ein paar Tage zuvor hat eine kleine Abordnung der PMB die Situation sondiert. Wir wollten wissen, was die Veranstalter von uns erwarten, wie und wo wir in die Halle einziehen und wo wir unser Depot erstellen können. Dabei haben wir aus angemessener Distanz die Unterkünfte für die vielen kostbaren Pferde begutachtet. Die Einrichtungen waren gut gesichert und die Tiere in zwar provisorischen aber trotzdem sehr komfortablen Stallungen untergebracht. Die Parkplätze im Freien waren zu diesem Zweck umfunktioniert worden, wohl zum Leidwesen der vielen Besucher des Anlasses.
Unter der Leitung von Vize Dirigent Patrick Cairoli, dannzumal im WK als Spielführer in der Armee, haben wir den Einsatz um die Mittagszeit bestritten.
Anschliessend konnten wir auf Einladung der Veranstalter mit einem Mittagessen unser Engagement abschliessen und anschliessend den Rest des Sonntags, wer gewollt hat, in entfernten Zuschauerrängen verbringen.

blechblas-instrumentenbau egger
venedigstrasse 31
4142 münchenstein/basel
telefon +41 61 681 42 33
www.eggerinstruments.ch

PROGRAMM
JAHRESFEIERKONZERT

Polizeimusik Basel
Das Repräsentationsorchester der Kantonspolizei Basel-Stadt

DIE **POLIZEIMUSIK BASEL** SPIELT **FILMMUSIK.**

MUSICAL THEATER BASEL
SAMSTAG, 25. MAI 2019, 19.30 UHR

Gratistickets können (ab Mittwoch, 1. 5. 2019) über www.eventfrog.ch gebucht werden.

Oder an den Samstagen 4./11./18. 5. 2019 zwischen 10 und 12 Uhr bei Photo Basilisk AG, Clarastrasse 36, 4058 Basel bezogen werden.

MUSIKER GESUCHT

Zur Verstärkung unseres Musikkorps freuen wir uns über regen Zuwachs. Die Polizeimusik Basel spielt an Paraden, Shows und Konzerten ein vielfältiges musikalisches Repertoire.
Willkommen sind Musiker im Erwachsenenalter jeder Berufsgattung.

Interessenten melden sich einfach via Homepage:
www.polizeimusikbasel.ch

PROGRAMM JFK 2019

1. Teil

PMB Tambouren	
Liberty Fanfare	John Williams
New PMB Show	B. Hofmann / B. Winter
Schindler's List	John Williams
Viktor's Tale	John Williams
Journey to the Lion's Castle	Rossano Galante

PAUSE

2. Teil

PMB Tambouren	
The Magnificent Seven	Elmer Bernstein
Charles Chaplin	Marcel Peeters
How to Train your Dragon	John Powell
Midway March	John Williams

Programmänderungen vorbehalten.

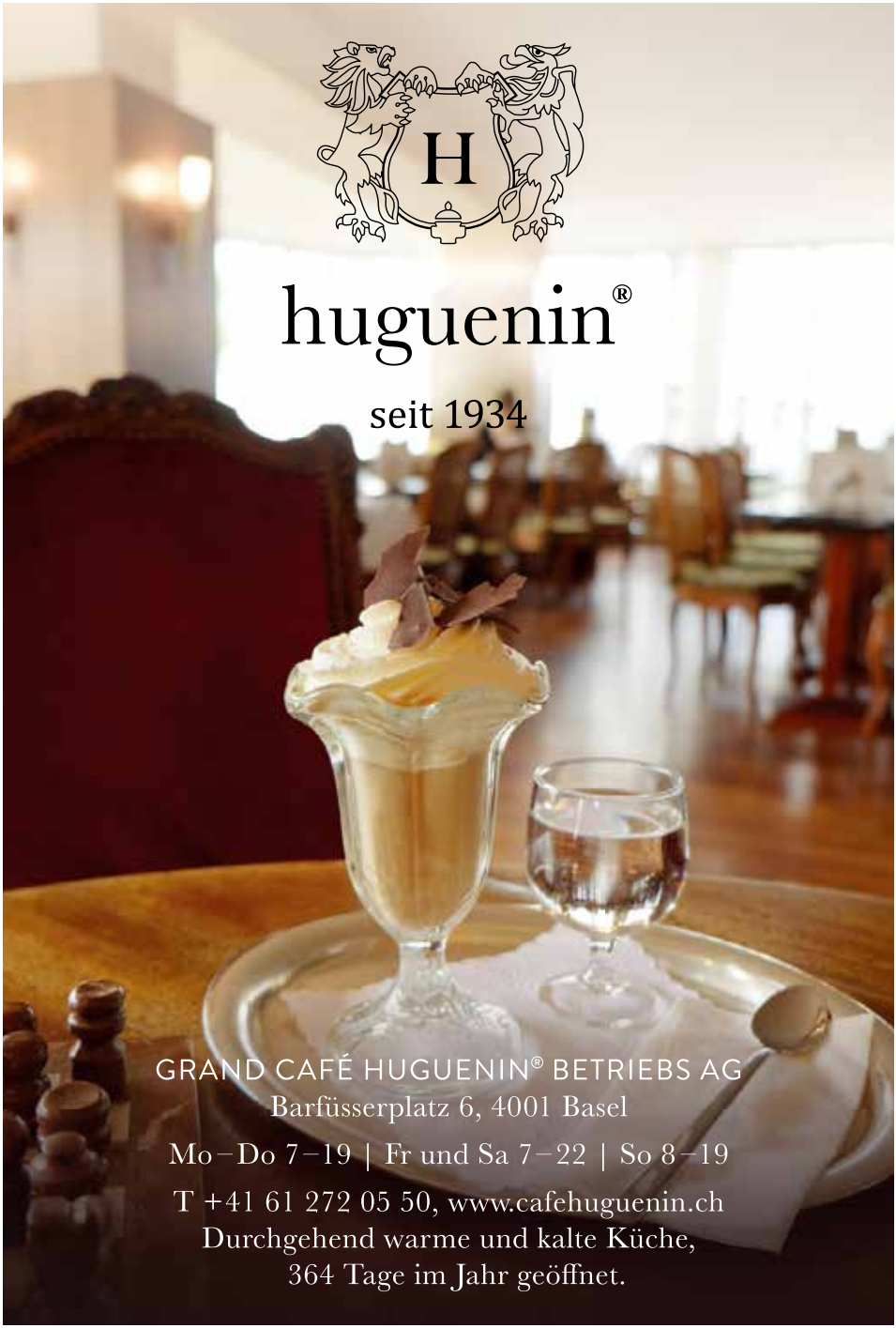
H
huguenin®
seit 1934
GRAND CAFÉ HUGUENIN® BETRIEBS AG
Barfüsserplatz 6, 4001 Basel
Mo–Do 7–19 | Fr und Sa 7–22 | So 8–19
T +41 61 272 05 50, www.cafehuguenin.ch
Durchgehend warme und kalte Küche,
364 Tage im Jahr geöffnet.

SWISSLOS-Fonds
Basel-Stadt

musik oesch basel
DAS FACHGESCHÄFT FÜR BLASINSTRUMENTE
Spalenvorstadt 27 • 4051 Basel • 061 261 82 03

Unsere Fährimaa

Text: Urs Weiss

Unsere Fährimaa
Fährmann, Meister in Karate Kampfkunst, Tauchinstruktor und vieles mehr. Und nicht zuletzt spielt unser Notenwart Jürg Häusermann seit vielen Jahren eine der Tuben in der Polizeimusik Basel. Manchmal, wenn er angefragt wird, spielt er auch als Gast in befreundeten Orchestern. Er verfügt über ein breites Spektrum an Interessen und bis auf die Blasmusik sind sie alle mit einem gewissen Risiko bei der Ausübung verbunden. Am wenigsten wohl in der Funktion als Fährmann. Am Fasnachts Dienstag habe ich ihn auf der Wild Ma Fähre, welche regelmässig vom Kleinbasler zum Grossbasler Ufer und zurück fährt, besucht. Mir schien schon immer, Fährmann zu sein, sei eine besondere Ehre. Unserem Jürg ist sie zuteil geworden.
Fährmann wird man (oder frau) aber nicht einfach weil einem das Queren des Rheins Freude macht, das Bestehen einer theoretischen und einer praktischen Prüfung sind Voraussetzungen dazu. Immerhin nutzen viele Liebhaber der „Fliegenden Brücke“ dieselben für das Wechseln zwischen der „Grossen Stadt“ und dem „Minderen Basel“, sei es aus beruflichen oder anderen Gründen. Damit ist auch gesagt, dass das Befördern von Passagieren, ob auf der Strasse oder auf dem Wasser“ mit viel Verantwortung verbunden ist.
Von den noch bestehenden vier Fähren in Basel, welche mit viel Liebe und Verbundenheit gehegt und gepflegt werden, existiert die Verbindung zwischen dem Dalbeloch und dem Schaffhauserrheinweg seit 1894. Früher St. Alban-Fähre genannt, trägt sie seit 1944 den Namen „Wild Ma“. Die drei anderen Fähren wurden gleichzeitig umbenannt und tragen, in der Reihenfolge rheinabwärts die Namen „Leu“, „Vogel Gryff“ und „Ueli“. Alle Namen stehen in Verbindung mit dem alten

PHOTO BASILISK
www.photobasilisk.ch
Ihr professioneller Foto Service in Basel

Kleinbasler Volksbrauch Vogel Gryff. Natürlich kann man heute problemlos per ÖV, Auto, Rad oder gar trockenen Fusses von der einen zur anderen Rheinseite wechseln, aber es lohnt sich, Jürg auf einer seiner Fahrten zu besuchen, die Stadt aus einer ganz anderen Perspektive zu sehen und dazu noch der Existenz eines wunderbaren Transportmittels einen Zustupf zu gewähren. Man kann sich die Überfahrt leisten!
Wenn der ehemalige Teamleiter Rettung nicht gerade am Steuer der Wild Ma Fähre hantiert oder eine unserer Proben besucht, erholt er sich zusammen mit Gattin Debbie in seiner Fluchtburg in Frutigen. Wer mitkommen will: Wir werden anlässlich eines geselligen Ausflugs am Samstag, 31. August 2019 Frutigen besuchen. Jürg offeriert einen Apéro!

abraxas
Abraxas Epsilon SA

Informatik für die Polizei

EpsiPol

die führende Lösung für die rationelle Verarbeitung von Ordnungsbussen.

Immer einen Schritt voraus!

www.abraxas.ch/epsilon

Wichtige Daten der PMB

Jahreskonzert 2019	Samstag, 25.05.2019
Schwingfest BS auf der Sandgrube	Donnerstag, 30.05.2019
Parkrestaurant Lange Erlen	Dienstag, 18.06.2019
Vereidigungsfeier der Kantonspolizei BS	Dienstag, 27.08.2019
Musikstafette	Samstag, 07.09.2019
Jubiläumsfeier SE Aeschen	Freitag, 01.11.2019
Beförderungsfeier	Dienstag, 05.11.2019
Geburtstagskonzert	Sonntag, 10.11.2019
JSD Pensionierten Weihnachtsfeier	Donnerstag, 05.12.2019
Niggi Nägi	Samstag, 07.12.2019

Redaktionelles

Redaktionsschlüsse 2019		*Erscheinungsdaten 2019*
Ausgabe		
02/2019	15.06.2019	Juni 2019
03/2019	15.09.2019	September 2019
04/2019	15.12.2019	Dezember 2019

Blumenhaus Mäglin, Clarastrasse 50, 4058 Basel
Tel: 061 681 58 60 www.blumen-basel.ch
über 160 Jahren im Kleinbasel

GEBR. ZIEGLER AG
Spenglerei • Sanitäre Installationen • Reparaturen
4057 Basel | Wiesenstrasse 18 | Tel. 061 631 40 03 | info@gebr-ziegler.ch

GRÖFLIN
LIEGENSCHAFTEN
Tel. 061 261 77 30
Fax 061 261 76 33
Totentanz 1 • Postfach • 4003 Basel
info@groeflin-lieg.ch
svit
Kauf & Verkauf
Renovationen
Vermittlungen
Schätzungen
Consulting
gegr 1949

Adressänderungen an:

POLIZEIMUSIK BASEL

4000 Basel

P.P.

CH-4000 Basel 2

DIE POST

Unsere Sponsoren

NOVARTIS

PENSA STRASSENBAU AG

● Pflästerungen ● Betonbohrungen ● Strassenbau ● Werkleitungsbau

Im Heimatland 50 · 4058 Basel Tel. 061 / 681 42 40 · Fax 061 / 681 43 33